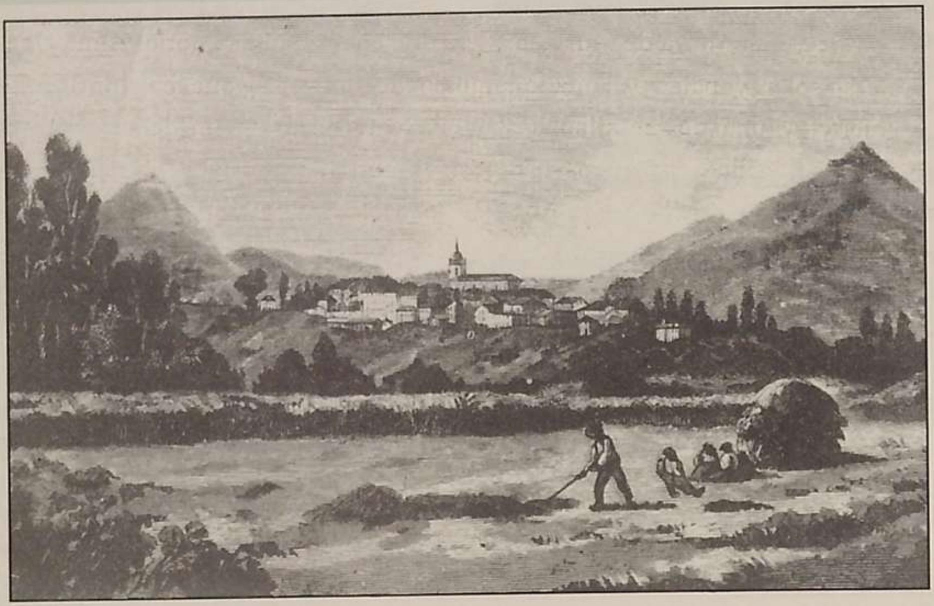

HERNANI AINTZINAKO GARAIETAN. -Berregina (G. Hombrados Oñatibiaren pintura).

Hernaniko herria Santa Barbara mendiaren oinetan kokaturik dago. Muino baten gainean eta Urumea ibiai oinetan duelarik, egoera estrategikoan eraikitako herria da, garai batean, ibaia nabigagarri zenez, itsasora zuzenki irteera zuena.

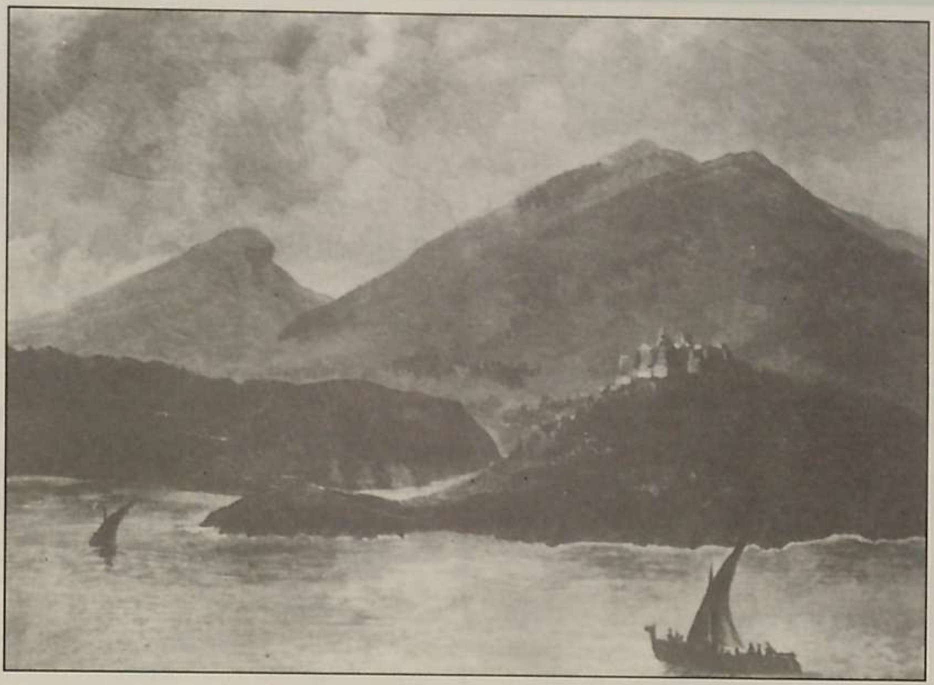

HERNANI. GRABATUA. - Berregina.

Hernaniko herria aparteko egoera batetan kokaturik, leku berezian parroki eliza, Santa Barbara eta Buruntza mendiak gibelean ageri direlarik. Lehen mailan, belar bilketa lanean, Urumea ibar oparoetan. Zuhaitzak han hemenka paisaiaren osagarri.